

2015.1

vol.58

from. JA

【FROM・ジェイエイ】

もくじ

新年のご挨拶	2
総代選挙・新人紹介	3
ニュース&トピックス	4~5
特集	
農業祭	6
ふれあい広場	7
インフォメーション	8
お知らせ	9
資産管理塾	10
お客様の声	11

新年のご挨拶



2015年の新春を迎え組合員の方々はもとより地域の皆様方のご健康とご多幸を心よりお喜び申し上げます。常日頃よりJAつくば市の運営にご理解とご協力を賜り、厚く御礼申し上げます。

昨年を振り返ってみますと、TPPを初めとする農業・農協改革が声高に叫ばれ、年の瀬の衆議院の総選挙によって一時論戦は低調になりましたが、与党自民党・公明党の圧勝により今年は増々、農業委員会、農業生産法人、JAの一体的改革が議論されていくものと考えております。安倍首相の「アベノミクス」の本質は市場原理主義の強化であり、まさに経済格差の拡大や過度の円安による生産資材、食材などの値上げが続く負の側面があり、自由化と規制緩和による「一部の企業が発展する為の資本主義」と、共生と分配を重んじ、共存の視点も備えた「自主・自立の協同組合」は相容れないものであると認識しているのではないのでしょうか。

特に農協改革については、JAは組合員の意見の反映と自らの創意工夫、自己責任による経営判断に基づいた農業と地域の発展に貢献すべきであると考えております。改革とは名ばかりで、大企業、言い換えれば米国の要請に添った形で、規制改革会議の名を借りて改革の実行を目論んでいるとしか思えません。

安倍首相が「日本は瑞穂の国です。息をのむほど美しい棚田の風景、伝統ある文化。若者たちが、こうした美しい故郷を守り、未来に希望を持てる強い農業を創ってまいります」と施政方針演説で述べた棚田の風景の中には、政府が目指す集約化や大規模化がどう映っているのでしょうか。おそらく我々の知る「美しい棚田の風景」とは別の「棚田」を夢想しているのだと思います。

このような中、JAつくば市においては「企業は人なり」のごとく、組合員・地域の皆様の要望に高度なレベルで対応すべく、平成25年度より人事制度改革を通し、専門知識の習得や各種資格の取得等、職員育成に取り組んでおります。

また、組合員とのつながりの拠点となる支店においては、「店舗美粧化活動」として職員が自ら発案し、組合員の皆様に気軽にご利用していただける場所として、季節感のある店舗づくりに励んでおり、県内のJAからも評価を頂いております。今後も各支店・営農経済センターが、組合員・地域の皆様との交流を通じ、地域コミュニティの中心の場所となれるよう組織づくりを目指してまいります。

そして、営農指導員の育成強化を図るべく、新規のネギ生産者と営農指導初任者のJA職員がネギの栽培知識や技術を共に学び、産地づくり戦略の実践を行う「ネギプロジェクト」を開始いたしました。これもつくば市の特性を生かした農業振興を図り、生産者とJA職員の信頼関係を強固なものとし、さらなる地域農業戦略の推進力に発展するものと確信しております。

今後とも組合員・地域の皆様の負託に応えるJAとして、健全経営を目指すとともに、事業推進に邁進していく所存でありますので、ご支援とご協力をお願い申し上げますと同時に、組合員・地域の皆様方のご健勝をお祈り申し上げ、年頭のご挨拶とさせていただきます。

平成27年 元旦

つくば市農業協同組合
代表理事組合長 岡本秀男

総代選挙について

総代の任期満了（平成27年3月1日）にともない、下記によりつくば市農業協同組合総代選挙を行いますので、お知らせいたします。

なお、選挙区において総代の候補者が定数を超えない場合、又は、超えなくなった場合は、その選挙区では投票は行わず確定いたします。

- | | | | |
|-----------|------------|-----------|------------|
| 1. 総代選挙通知 | 平成27年2月 2日 | 2. 総代選挙期日 | 平成27年2月12日 |
| 3. 投票開始時刻 | 午前9時 | 4. 投票終了時刻 | 午後4時 |
5. 投票所・開票所及び選挙する総代の数

選挙区	選挙区域	投・開票所	総代の定数
第1区	九重1(九重)	桜支店	30
第2区	九重2(本店)	桜支店	20
第3区	栄	桜支店	33
第4区	栗原	桜支店	19
第5区	荃崎第1区	荃崎支店	19
第6区	荃崎第2区	荃崎支店	24
第7区	荃崎第3区	荃崎支店	18
第8区	北条	筑波東支店	29
第9区	田井	筑波東支店	33
第10区	筑波	筑波東支店	30

選挙区	選挙区域	投・開票所	総代の定数
第11区	菅間	筑波西支店	31
第12区	作岡	筑波西支店	39
第13区	田水山	筑波西支店	24
第14区	小田	筑波東支店	59
第15区	吉沼	大穂支店	39
第16区	大曾根	大穂支店	25
第17区	上郷	豊里支店	57
第18区	今鹿島	豊里支店	25
第19区	沼崎	豊里支店	46
合計			600

新人紹介

1月より8人が入組いたします。
どうぞ、よろしくお願い致します。



営農販売課

前木一紀



桜支店

岡本悠太



桜支店

野崎瑛司



筑波東支店

光田直也



豊里支店

木村祐樹



農機車燃課

塚本誠人



筑波農機車両センター

高島和也



南部営農経済センター

佐藤利信



牡羊座（おひつじざ） 3/21~4/19

【全体運】 つまらない意地を張りやすいかも。素直さを心掛ければ、運氣回復へ。リラックスするにはクラシック音楽が◎
【健康運】 食べ過ぎに注意。食欲のコントロールを
【幸運を呼ぶ食べ物】 京菜

牡牛座（おうしざ） 4/20~5/20

【全体運】 保留になっていたことが動き始めるなど、うれしい変化あり。意欲的に動いて。メール交換も良い刺激に
【健康運】 ウォーキングや軽い体操が体調に好影響
【幸運を呼ぶ食べ物】 シジミ

平成26年度 J A 共済(自動車)代理店表彰

10月8日(水)、茨城県民文化センターで平成26年度共済代理店会議が開催されました。自賠責共済・自動車共済それぞれの部において、優秀な成績を取めた共済代理店を対象に表彰が執り行われ、J Aつくば市からは自動車共済代理店である佐藤板金さんが優秀賞として表彰されました。佐藤板金さんは約8年ほど前からJ Aの自動車共済代理店を行っていて毎年素晴らしい成績で表彰されており、このたびは契約件数第1位で表彰されました。佐藤さんは「お客様あつての代理店、皆様の協力があつてここまで来ることが出来た。」と話し、J Aの自動車共済について熱く語って下さいました。



佐藤板金(佐藤武)さん

竹園西小学校 食育



かぶの皮むき

11月19日(水)、桜学校給食センターからJ Aつくば市産直課が依頼を受け、野菜ソムリエの市村典子さんの協力のもと、竹園西小学校で食育の授業を行いました。授業は、その日の給食の献立や、市村さんの作る農作物の話、農家をやっている大変なこと、嬉しいことなどについて子供たちにわかりやすく説明しました。またピーラーを使わずに手でかぶの皮むきを行って違いを体感しました。生徒たちは、手で皮をむくのが初めてだったため、苦戦しながらも楽しそうにむいていて、手むきのかぶの味に感動している生徒が大勢見られました。

つくばマラソン

11月23日(日)、第34回つくばマラソン大会が行われました。J Aつくば市では、「地産・地消」をテーマに産直課、営農販売課による筑波北条米やイチジクジャムの試食販売、つくばマラソン完走記念“乾燥いも”、J Aつくば市産のネギやキャベツを使ったゆきむら亭の焼餃子の販売を行いました。

J Aつくば市から参加したランナー14名は組合員の方々の声援を受け、フル・10キロ両部門共に全員無事に完走しました。

J Aつくば市は今後も地元つくば市のイベントに積極的に参加し、地域にも貢献して参ります。



つくばマラソンと売り場ブース

双子座(ふたご座) 5/21~6/21

【全体運】いろいろなことに手を出すものの、中途半端になりやすいもよう。一つに集中しましょう。深呼吸で心を静めて
【健康運】スポーツを楽しめるけれど、無理は禁物
【幸運を呼ぶ食べ物】伊予カン

蟹座(かに座) 6/22~7/22

【全体運】小さな失敗で後ろ向きになりやすいよう。さっと気持ちを切り替えて。親しい人に話を聞いてもらうのも効果的
【健康運】徐々に上昇の兆し。定期的な運動につき
【幸運を呼ぶ食べ物】ダイコン

平成26年度 年金友の会 湯治旅行

JAつくば市年金友の会では、12月2日(火)～4日(木)に会員約100名が湯治旅行で長野県横谷温泉を訪れました。横谷温泉は信州の名湯としても知られ、会員は湯治で日ごろの疲れを癒したほか、グラウンド・ゴルフや諏訪湖周辺の観光などそれぞれ満喫しました。

夜は地元の食材を堪能しながら、モノマネショーの鑑賞やカラオケ大会で盛り上がり賑やかな宴会となりました。日中は天候に恵まれましたが、2日目の夜には雪も降り始め、一面に広がる雪景色も見ることが出来ました。また工場見学や太鼓ショーなどの企画も盛りだくさんで参加者は大変満足された様子でした。

JAつくば市年金友の会では、今後も楽しいイベントや旅行を企画して参りますので、会員の皆様の参加をお待ちしております。



宴会場



グラウンド・ゴルフ

第3回「筑波西支店 憩いの場」



つくば市食生活改善推進員 片岡さんによるレシピの紹介



保健師の健康相談

12月18日(木)、筑波西支店では第3回目となる「筑波西支店 憩いの場」を開き、支店会議室を組合員・地域住民に開放しました。

つくば市食生活改善推進員協議会の片岡和江さんと松崎万季さん、同協議会会長の栗山光子さんにより健康に配慮した料理を来店者に是非紹介したいと、野菜中心のメニューや減塩味噌汁の試食会が行われました。来店者からは「どの料理もとてもおいしかった。レシピをもらったので、家でも作って家族に食べさせたい。」と喜ぶ声が聞かれました。

また、前回大好評だった保健師による健康相談会も開催されたほか、会場内ではグラウンド・ゴルフや年金友の会の旅行等の行事の写真を眺めて楽しそうに会話をする姿がみられました。

獅子座(ししざ) 7/23～8/22

【全体運】神経質になりやすい時期。細部を気にし過ぎず、持ち前のおおらかさを忘れずに、植物を身近に置くと開運効果大
【健康運】食事の栄養バランスに気を配れば好転へ
【幸運を呼ぶ食べ物】ナバナ

乙女座(おとめざ) 8/23～9/22

【全体運】レジャー運が活性化。気の合う仲間とにぎやかに過ごして、新年会やレジャーを企画するのもよく、楽しめそう
【健康運】生活リズムを整えることで、上向くはず
【幸運を呼ぶ食べ物】クワイ

冬の一大イベント開催！！ご来場ありがとうございました

J Aつくば市は、地域の皆様の日頃のご愛嬌に感謝をこめて、11月の桜地区を初めとする管内4地区で毎年恒例の農業祭を開催しました。ステージショーや展示会、屋台、大人気の抽選会などが行われ、どの地区もたくさんのお客様で賑わっていました。

桜地区 11月15・16日 桜ライスセンター



子供に人気！ フワフワ

お子様に風船プレゼント♪

当選おめでとうございます

豊里・大穂地区 12月6・7日 豊里支店



演歌やソーラン節で農業祭を盛り上げます！

新鮮な魚はいかがですか？

消防士かっこいい！

筑波地区 12月13・14日 筑波東支店



J Aコーナーも大盛況！

大賑わいの会場

女性部で豚汁無料サービス！

お祭りの定番！やきそば

荃崎地区 12月20・21日 荃崎支店



お菓子・チョコバナナ おいしいよ！

日用品も売ってます！

新鮮な地元野菜は農業祭で！

第7回農機自動車統一大展示会

12月13・14日にJAつくば市カントリーエレベーター特設会場で開催されました！
たくさんのご来場ありがとうございました。



ふれあい広場



小笠のおじちゃんおばちゃんへ
毎年大きいスイカとおいしい野菜をありがとうございます。
つくば市神郡 飯田さまよりお写真とお手紙を頂きました。



昨年に引き続き、寺奥の池島嘉明さんから豪華な門松を寄贈いただきました。
職員一同御礼申し上げます。



川柳・俳句

忙しい 私三役
妻母婆
ごはんたき
仕事納めは
ないてすね
一日の
出来事夕餉の
語りあい
S.Nさん

歌手に似る
眼鏡の彼が
私しゃい
かるかるさん
湯舟に浮ぶ
花筏
川女さん
備付け
爺さん頭の
反射鏡
紅葉狩り
金なし暇なし
連もなし
風来坊さん

詩



横谷温泉
溪谷の木々の間を
かも鹿の
冬毛となりて
ゆつくり登る
横谷湯は
出せ、金運、健康に
良しとぞ
聞きて長湯をしたり
幾山も越えて着きたる
みどりの村
グラウンドゴルフに
和む一時
葉の落ちし
木々に一夜の雪化粧
昨夜の雪に 重ねつもりぬ
柳下喜久さん

作品募集中!

◎短歌、俳句、川柳 ◎お孫さんやペットの写真等 ◎絵手紙、イラスト …など何でもオッケーです♪
弊誌に対し、皆様からいただいた個人情報は、掲載および作品確認を行う場合のみに使用し、第三者に使用させることは一切ありません。また、ご応募頂いた作品や写真は返却希望者以外の方には返却致しませんので、ご了承をお願いします。作品や写真の返却を希望される方は、住所・氏名・電話番号をご記入ください。掲載者には粗品をお送りします。
宛先 〒305-0027 つくば市東岡335番地 JAつくば市 人事管理課 黒井 info@ja-tukuba.jp

まちがいさがし

出題・イラスト：酒井栄子

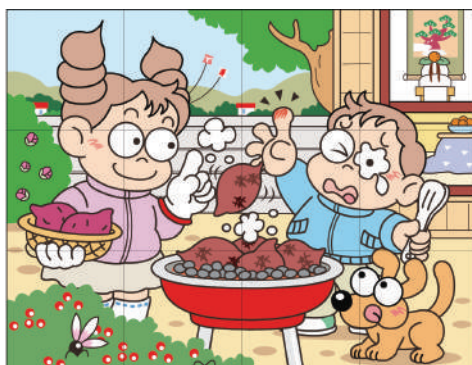
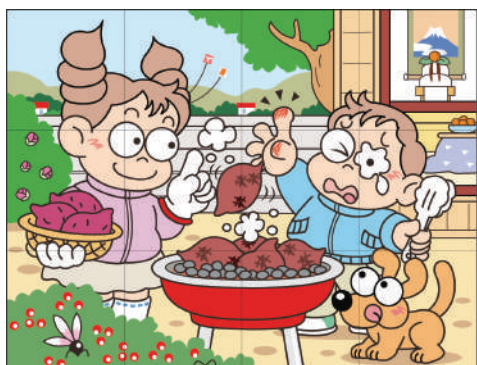

右のイラストには左のイラストと違う部分が5カ所あります。
間違っている部分を右の枠内の数字で探しましょう。

答えは11ページ

女性部 部員募集中!

女性部では随時部員募集中です!
以下のような活動を行っておりますので、
少しでも気になった方はお気軽にお問い合わせ
してください。

<活動報告>

11・12月 各地区農業祭
(豚汁無料サービス)

<定期活動>

毎月第一木曜日午後 ダンス練習 (豊里支店)
毎月第三月曜日午後 生け花教室 (筑波東支店)
毎月第四火曜日午後 フラワーアレンジメント教室
(桜直売所裏“楽農館”)



多数のご参加
お待ちしております

問い合わせ

営農経済部 経済課 担当:津田
029-857-3114

農産物の出荷会員を 募集しています

丹精込めて育てた農産物を出荷してみませんか?

J Aつくば市では直売所へ農産物及び加工
品を出荷される会員を募集しております。

入会金無料、年会費3,000円で出荷が可能です。

詳しくは産直課までお問い合わせください。



問い合わせ

営農経済部 産直課 担当:勝村・佐藤
029-857-3114

ジュース用トマトを作ってみませんか?

10aで30万円の売上げが可能

初めてでも安心 そのわけは?

- ・カゴメ株式会社との契約栽培です。親身にサポートします!
- ・トマトは全量出荷できます。豊作でも安心!
- ・価格が事前に決まっています。採れた分だけ収入が増えます!

*参考価格(H26産) 1kg当たり単価・税別

期間	価格/kg
1等	7月 4.7円
	8月 4.2円
2等	7月~8月 2.5円

標準収量 7.0t/10a
1等品率 99%

- ・出荷経費(運賃・箱代・手数料)は、一切かかりません。出荷経費ゼロ!
- ・栽培経費(資材・肥料・農薬)は10万円程度が目安です。
- ・収穫期間が短く(7~8月下旬)、夏場の作物として取入れやすいです。

時期	3月			4月			5月			6月			7月			8月		
	上	中	下	上	中	下	上	中	下	上	中	下	上	中	下	上	中	下
作型				定植			定植			定植			定植			定植		

育苗センターからのお知らせ

平成27年度水稲うるち苗(一部の苗を除く)についても、大口利用者に対して下記の通り値引きをさせていただきます。

皆様のご利用お待ちしております。

水稲うるち苗合計枚数

- 500枚以上
1枚あたり 100円(税込)値引き
- 1000枚以上
1枚あたり 150円(税込)値引き

ねぎ生産者大募集!!

ただいま土付ねぎを生産・出荷して頂ける方を募集しております。土付の状態での出荷となり、皮むきや箱詰め等の調整は外部委託となります。詳しいお問い合わせは各営農経済センターまでお願いします。

問い合わせ

南部営農経済センター 029-857-3115

北部営農経済センター 029-867-0345

西部営農経済センター 029-847-3122

天秤座(てんびんざ) 9/23~10/23

【全体運】大変なことを安請け合いして、トラブルを招きがち。冷静に判断して。リフレッシュには、趣味に励むとグッド
【健康運】ストレスをためないよう、適度な発散を
【幸運を呼ぶ食べ物】ヤマネイモ

蠍座(さそりざ) 10/24~11/22

【全体運】性格のプラス部分がアピールされ、人気が急上昇。人脈のネットワークを広げられそう。ネットサーフィンも吉
【健康運】ゆったりと構えれば、安泰に過ごせます
【幸運を呼ぶ食べ物】キンメダイ

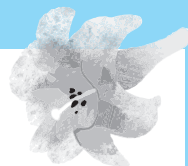

194,400 円よりお客様に合わせた様々なプランをご用意しております。

- ・葬祭セットコースにはご葬儀の際、セレモニースタッフが司会進行とご会葬者への気配り等をさせていただきます。
- ・家族葬、自宅葬、寺葬のプランやご要望に応じた葬儀もご用意いたします。
- ・プラン料金その他、霊柩車、送迎バス、お写真、ドライアイス等、別途料金にて承ります。
- ・24時間、病院・施設ホーム等からのご遺体搬送をお手伝い致します。
- ・葬儀の事前相談も承っております。

アフターサービスの一環として、各種法事ギフト品をはじめ、ご位牌、仏壇、墓石の取扱い、ご相談を承っております。

(コースの一例)

きくコース
43.2 万円
(税込)

主な内容

- 納棺師 (メイクドレッサー)
- 柩・納棺用品
- 取骨セット
- 葬具一式
- 施主花
- 受付事務用品一式
- 後飾り祭壇 など

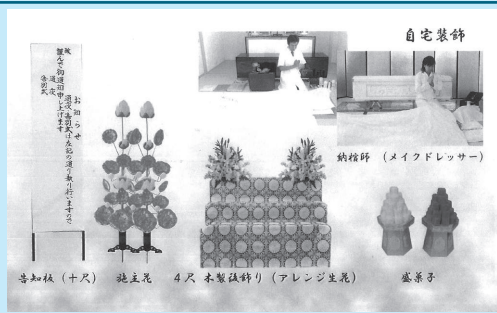

TEL. 029-863-5000

<http://www.ja-tukuba.jp/ceremony/>
(詳しいコース内容はホームページでご確認ください。)

**24 時間・365 日
対応しております。**

会議室開放のお知らせ

当 J A の本店・各支店の会議室を、組合員の皆様に利用していただくために、無料開放することになりました。

どのようなことに利用したいか、組合員さんからの意見を募集しておりますので、是非裏表紙の葉書、またはメールなどでお知らせください。



メールアドレス : info@ja-tukuba.jp

第33回 理事会だより

平成26年12月26日開催

報告事項

- 1) 11月末実績について
- 2) J A 住宅ローン・J A アパート・マンションローン (金利選択型) および J A 住宅ローン (長期固定金利型) の金利設定について
- 3) 平成26年産米追加払いについて

協議事項

- 第1号議案 経理規程の一部変更及び経理規程付属規程「決算実施要領」の一部変更について
- 第2号議案 桜支店建設について
- 第3号議案 色彩選別機等の管理及び利用要領の一部変更について
- 第4号議案 乾燥施設の改修工事について
- 第5号議案 平成26年度上期監事監査改善報告について
- 第6号議案 茨城県常例検査報告結果及び改善状況報告について
- 第7号議案 平成27年度内部監査計画について
- 第8号議案 土浦・学園 J A 合併研究会部門別プロジェクト検討成果報告書及び今後の対応について

射手座 (いてざ) 11/23~12/21

- 【全体運】好きなことに時間を費やすのに最適な期間。すべき作業をこなしたら、自分の時間を満喫して、日記を書くのも◎
- 【健康運】ほんの少しでも筋力アップに努めてみて
- 【幸運を呼ぶ食べ物】オカラ

山羊座 (やぎざ) 12/22~1/19

- 【全体運】気力が高まり、充実した月に。一年の目標を立てる好機なので、ぜひプランニングを。新チャレンジもお勧め
- 【健康運】耳寄りな健康情報をキャッチできる気配
- 【幸運を呼ぶ食べ物】セリ

代襲相続の場合の養子の数

Q 先月、私の長兄Aが亡くなりました。長兄Aには配偶者も子供もいません。私たちの両親と次兄Bもすでに他界しています。次兄Bには子供が3人いますが、うち2人は養子です。
今回の長兄Aの相続について、相続人は誰が該当しますか。また基礎控除などの際に適用される法定相続人の数は何人になるのでしょうか。

父(以前死亡) — A(今回の被相続人) 配偶者・子供無 — D
母(以前死亡) — B(以前死亡) — E(養子)
C — F(養子)

被相続人Aの相続人は、C・D・E・Fの4名が該当し、法定相続人の数も4名です。養子の数の制限は受けません。



被相続人Aには配偶者も子供もなく、父母はすでに死亡しているため、相続人は第3順位の兄弟姉妹B・Cになります。相続人はCと、Bが死亡しているため代襲相続により、Bの子であるD・E・Fが該当します。

養子がいる場合には、法定相続人の数について制限がかかります。しかし、代襲者に養子がいる場合には、この養子の数の制限は適用されません。よってC・D・E・Fの4名が法定相続人となります。

資産管理事業に関する相談会

JAつくば市では、組合員の皆様へのサービスの一環として、資産管理に関する相談をお受けしています。相続税の試算もいたします。固定資産税評価証明書を御持参ください。

- 相談内容**
1. 相続・贈与にかかる税務相談
 2. まちづくり・資産管理事業全般に関する相談

平成 27 年 1 月 25 日 (日)
10:00~16:00
会場：豊里支店 つくば市今鹿島 4165-1
問合せ先：本店 農住課 029-857-3114

相談料 無料 但し、相談内容の難易度、労力、検討時間の多寡等により相談料を頂く場合があります。

● 高度な相談には顧問弁護士、顧問税理士が後日お答えします。

JAつくば市農住課では、約700戸のアパート・マンションを管理しています。賃貸物件をお探しの方はJAつくば市のホームページから、アパート・マンション賃貸情報へアクセスして下さい。

詳しくは、本店農住課までお問い合わせ下さい。(029-857-3114)

<http://www.ja-tukuba-chintai.jp>



水瓶座(みずがめざ) 1/20~2/18

【全体運】優しい気持ちになり、誰にでも親切にできるはず。周囲に思いやりを示すことで、自然と運を引き寄せそうです
【健康運】疲労を感じやすい傾向に。十分な休養を
【幸運を呼ぶ食べ物】のり

魚座(うおざ) 2/19~3/20

【全体運】何かと好奇心を刺激される時期。やりたいことがあったら、体験教室や説明会に参加して。講演会も要チェック
【健康運】睡眠の質を高める工夫が健康を呼ぶ秘訣(ひけつ)
【幸運を呼ぶ食べ物】ホタテ

経済課からのお知らせ

飛散を防止する!

- 飛散の少ない剤型、ノズルなどの利用
- 風速・風向きに注意
- 緩衝帯やネットの活用
- 育苗箱処理にはビニールシートを敷く
- 圃場の外側から内側への散布
- 適正な散布圧力
- 混植圃では植種に適用のある農薬の選択
- 近隣と十分なコミュニケーション

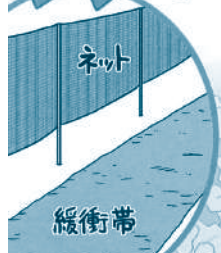

農薬工業会作成リーフレット（農薬は責任を持って正しく使いましょう!）から引用



頑重に強い!
設置簡単!
低価格!
ツッパリ
農家様の悩みを解消!!

“ツッパリ”の特徴

- ◇ 間口7.2m 棟高3.9mハウス迄設置可能です。
- ◇ 部品交換できますので末長くお使い頂けます。

“ツッパリ”の使い方

- ① 裏面から1スパン目の棟部中間部分からスタートしてください。
- ② 約3mピッチで取付して下さい。
- * 間口が7.2m以上、棟高3.9m以上の場合はピッチを狭くして下さい。

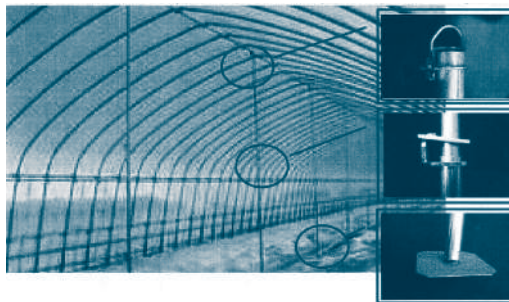

ねじ込み式
ワンタッチヘッド

- 片手でらくらく装着
- * ひっかけフックをしっかり調節してください。

ストッパー

- 簡単高さ調節
- * 上パイプを収納する際は注意して下さい。

フレキシブル台座

- 約15度角度調整可能
- * 台座部分は一番痛みやすい場所ですが交換部品も用意しております。

(特注高さご相談ください)

○耐荷重強度試験データ○	
標準仕様	1本につき150kg
豪雪仕様	1本につき800kg

安全を保障するものではありません。

問い合わせ

南部営農経済センター 029-857-3115

北部営農経済センター 029-867-0345

西部営農経済センター 029-847-3122

お客様の声

JAつくば市では支店窓口、直売所にご意見箱を設置しております。JAつくば市が行なっている事業や職員の対応など、どのようなことでも結構です。率直なご意見、ご要望をお聞かせ下さい。広報誌の紙面掲載のハガキもご利用下さい。頂いたご意見は、ご意見ボード及び広報誌に掲載させていただきます。皆様にとって、よりよいJAつくば市を目指して参ります。



JA つくば市が行っている事業や職員の対応等に対する率直なご意見やふれあい広場の作品（イラストや川柳など）をご自由にお書き下さい。

ご意見は支店窓口、直売所及び広報誌、ホームページに掲載させていただく場合がございます。

ご協力ありがとうございました。

JAつくば市

休日ローン相談会のお知らせ

同日開催
資産管理相談会
詳しくはP10へ

平成27年1月25日(日) 開催時間 10:00 ~ 16:00

開催場所

桜支店 つくば市東岡 335 029-857-3110

荃崎支店 つくば市小荃 287 029-876-0052

筑波西支店 つくば市作谷 1102-1 029-869-0303

筑波東支店 つくば市北条 5215 029-867-0612

大穂支店 つくば市篠崎 555-1 029-864-1151

豊里支店 つくば市今鹿島 4165-1 029-847-3121

JAの自動車共済からのお知らせ

24時間365日安心対応

もし車の事故・故障トラブルがあった時には、フリーダイヤル安心サービスへ。

事故等の場合には

レッカー移動や故障時の応急対応が必要な場合には

【JA共済事故受付センター】

【JA共済サポートセンター】

 ジコはクミアイ
0120-258931

 レッカーロードサービスはクミアイ
0120-063931

- 電話料金は無料です。公衆電話につきましては、電話をおかけになる時の10円は必要ですが、かけ終わると戻ります。
- 携帯電話・PHSからもご利用いただけます。
- サービスのご利用条件、提供範囲等、詳細については「ご契約のしおり・約款」をご参照ください。



料金受取人払郵便

筑波学園郵便局
承認

244

差出有効期限
平成27年9月
30日まで

郵便切手は
ありません

郵便はがき

305-8790

茨城県つくば市東岡三三五
JAつくば市 人事管理課
from JA 係行



〒		住所	
氏名		年齢	
職業	電話番号		

お預かりいたしました個人情報、お客様への確認やお返事を差し上げる際に使用させていただく以外の目的で使用することはありません。

JAつくば市の概況

(平成26年11月30日)

■ 正組合員数	7,397人
■ 正組合員戸数	6,377戸
■ 准組合員数	3,175人
■ 准組合員戸数	2,183戸
■ 出資金	14億1千万円
■ 貯金額	619億9千万円
■ 貸出金	134億7千万円
■ 長期共済保有高	2,818億8千万円
■ 購買品供給高	11億5千万円
	H26.2.1 ~ H26.11.30
■ 販売品販売高	9億8千万円
	H26.2.1 ~ H26.11.30

編集後記

新年明けましておめでとうございます。本年もお付き合いのほど、よろしく願い申し上げます。毎年、変わらず健康で年を迎えられるというのはありがたいことですよね♪とはいえ、一年の目標は着実に進めたい!今年はもっと交流を広げるべく、色々な場所へ出掛けたいなと思っています。

<担当: 黒井>

from JA
【FROM.ジェイエイ】

発行人 代表理事組合長 岡本 秀男
発行所 つくば市農業協同組合
〒305-0027 つくば市東岡 335
印刷 株式会社デジタル印刷
編集 総務企画部 人事管理課
TEL:029-857-3111
FAX:029-857-3925
E-mail:info@ja-tukuba.jp
URL:http://www.ja-tukuba.jp