

2026.3

vol.192

from.JA

【FROM・ジェイエイ】



JAつくば市 ー豊かな明日へー

「霧に煙る梅林」

JAつくば市女性部

一緒に活動しませんか？

女性部活動について

女性部は JA を拠点に活動する女性組織です。自分自身が主役となって「食」・「農」・「地域」・「くらし」・「文化」などをテーマに楽しく活動したり、情報交換や学習する場です。同じ目的を持った仲間が、助け合いながら活動の場を広げていきます。女性部に参加して、一緒に地域の絆、仲間の輪を広げて楽しんでいきませんか？

活動内容について

各支部(桜支部、豊里支部、筑波支部)で、さまざまな活動が積極的に行われています。

- ・料理教室
- ・輪投げ大会
- ・視察研修旅行
- ・寄せ植え教室
- ・味噌・こんにやくづくり など

ご参加
お待ちしております

加入資格について

JA つくば市管内にお住いの女性ならどなたでも加入することができます。

お問い合わせ

くらし広報課 担当 大関
029-857-3111



くらし広報課 大関

from JA

【FROM・ジェイエイ】

2026年3月号 Vol.192

も く じ

JA つくば市女性部募集中! 1・2
 今月の表紙 1
 News Topics 2・3
 ふれあい広場
 理事会だより 7
 クロスワード 8
 お知らせ 4・5・6・9・10

今月の表紙「霧に煙る梅林」

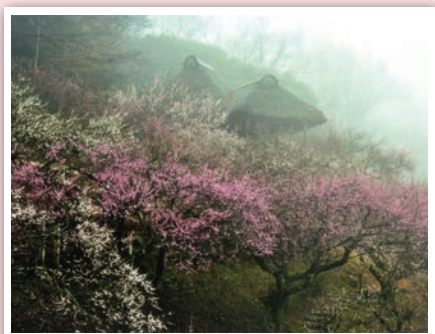

撮影場所 つくば市 筑波梅林・2月下旬
写真提供 稲葉清美さん(つくば市 泉)

～撮影者のコメント～

霧が湧く小雨の中、梅の花を求めて筑波梅林へ出掛けました。

霧の中に咲く紅白の梅の花は、異次元の世界へ来たような感覚でした。

自然は色々な事を成し得る不思議な力を持った神です。何事も受け入れ、寛大な心で接すべし。

JAつくば市の概況

令和8年1月31日

正組合員数	6,457人
正組合員戸数	5,403戸
准組合員数	4,229人
准組合員戸数	2,938戸
出資金	24億4千万円
貯金額	744億円
貸出金	192億円
長期共済保有高	1,866億円
購買品供給高	8億9千万円
販売品販売高	22億円

※ R7.2.1-R8.1.31

活動の一部を紹介します



料理講習会



小物作り



花の寄せ植え教室



正月花制作



手作り味噌販売



輪投げ大会

News Topics



ねぎプロジェクト栽培講習会

2月6日、「つくば市ネギ」の栽培技術向上と担い手育成を目的とした講習会を開催し、会場には生産者および関係者ら22名が参加しました。

つくば地域農業改良普及センターの職員を講師に招き、「秋冬ねぎ」の栽培管理や作業工程、出荷調整の要点について解説が行われました。参加者は資料を確認しながら、各工程における留意点や効率的な作業手順について理解を深めました。

参加した企画産直課の担当者は、「今後も品質の高いねぎを安定して供給し、地域ブランドの価値向上と生産者の経営支援につなげていきたい」と話しました。



「ごはん・お米とわたし」作文・図画コンクール表彰式

1月24日、ホテル・ザ・ウエストヒルズ水戸にて第50回「ごはん・お米とわたし」作文・図画コンクール表彰式が開催され、約4千点の作品の中から図画の部でつくば市立桜中学校の根本悠吾さんが茨城県議会議長賞を受賞されました。

このコンクールは、これからの食・農を担う次世代の子どもたちの優れた作品を顕彰することを通じて、稲作農業の多面的機能と、お米・ごはん食の重要性を広く周知するために開催しています。

根本さん、おめでとうございます。

水稲管理講習会のお知らせ

夏場の水稲栽培における病虫害対策やおすすめの肥料・農薬のご紹介など、この時期に役立つ情報をご説明します。予約・申し込みは不要です。ぜひご参加ください。

地区	月日	時間	集合場所
南部	7/15(水)	9時30分	桜支店2階会議室
北部	7/15(水)	13時30分	筑波東支店2階会議室
西部	7/16(木)	9時30分	豊里支店2階会議室

【問い合わせ先】

営農部 企画産直課	TEL 029-857-3114
南部営農経済センター	TEL 029-857-3115
北部営農経済センター	TEL 029-867-0345
西部営農経済センター	TEL 029-847-3122



JICA農業研修員を受け入れ

1月27日、企画産直課は独立行政法人国際協力機構（JICA）を通じて来日した農業研修員17名を受け入れ、JICAの組織的役割や支援体制に関する説明を行いました。

担当者から営農技術指導の普及体制、農業者とJAとの信頼関係の構築、さらにはJAと県・市町村などの行政機関との連携の在り方について詳細に解説しました。また研修員からは、「JAは農業者に対してどのような具体的支援を行っているのか」「組織運営はどのように行われているのか」といった質問が寄せられ、JA職員と活発に意見を交わしました。

直売所情報

シャキッと春コンビ!

キャベツ × さやえんどうで元気チャージ!



春の食卓をにぎやかにしてくれる、キャベツとさやえんどうが今月の主役。キャベツはシャキ甘、さやえんどうはパリッと爽やか。炒めても、ゆでても、彩りバッチリで気分まで明るくなる旬のコンビです。直売所ならではの新鮮さで、春の“おいしい元気”を持ち帰ってください。

桜農産物直売所

つくば市古来 1608-1 TEL 029-857-8290

筑波農産物直売所

つくば市北条 5211-2 TEL 029-867-3310

農産物直売所 四季の郷

つくば市上郷 1213-3 TEL 029-847-4269

令和8年4月より 相続相談予約受付のご案内

- ▶ お亡くなりになられたお客様について、お電話やご来店にてお知らせください
- ▶ お取引内容に則した「**所定の書類**」をお渡し（郵送）いたします
- ▶ お取引支店にて、相続手続きのための「**ご来店予約**」をお願いいたします
なお、ご予約のない場合については、後日のご案内とさせていただきますことがあります

※相続手続きにおいて、他行様との大きな違いとして「**貯金**」「**共済**」「**出資金**」と多岐にわたる場合がございます
お時間に余裕をいただいたうえでの対応となりますので「**ご来店予約**」をお勧めさせていただいております。
ご理解のほど、よろしくお願いいたします

相続ご相談窓口

▶ 桜支店	つくば市古来1630	TEL : 029 (857) 3110
▶ 荃崎支店	つくば市小荃287	TEL : 029 (876) 0052
▶ 筑波西支店	つくば市作谷1102-1	TEL : 029 (869) 0303
▶ 筑波東支店	つくば市北条5215	TEL : 029 (867) 0612
▶ 大穂支店	つくば市篠崎555-1	TEL : 029 (864) 1151
▶ 豊里支店	つくば市今鹿島4165-1	TEL : 029 (847) 3121

☆相続お手続き対応時間 **月曜日～金曜日 9:00～16:00**

☆お電話をお掛けの際は、電話番号をよくご確認ください、
発信していただきますようお願いいたします

飼料用米を
生産する皆様へ

飼料用米の収量アップを目指して 適切な栽培管理を!!



1 令和6年産以降の助成制度の変更を踏まえ、多収品種を作付ける

3 病害虫の適切な防除を行う
(ウンカ、カメムシ、いもち病など)

2 地力の低いほ場は避け、土づくりや適切な肥培管理を行う

4 イネ縞葉枯病多発地域(県西・県南の一部地域)では、抵抗性品種を作付ける

イネ縞葉枯病抵抗性の品種(例)

【飼料用品種】月の光、夢あおば、オオナリ、北陸193号

適切な栽培管理の詳細については、当県協議会HPの飼料用米ガイドをご覧になるか、又はお近くの普及センター・JAへお問合せください。



令和6年産から一般品種による飼料用米の助成単価が段階的に減額されております。

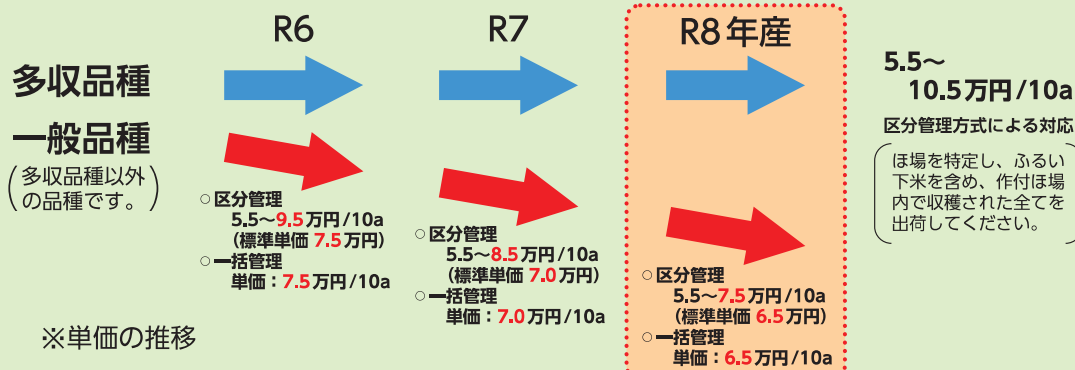

すでに多収品種で飼料用米生産に取り組んでおられる方は、令和9年産の種子の確保に当たっては、**自家採種**による対応もご検討ください。

なお、多収品種としての支援を受けるには、多収品種で取り組んだことが証明できる書類(購入伝票等)が必要です。自家採種で行った場合も元種を購入した伝票等を大切に保存してください。

自家採種の留意点

- 育成者権を有する品種の場合、第三者には譲渡できません。
自己の経営のために採種した登録品種の種子は、有償・無償を問わず他人への譲渡や海外への持ち出しはできません。
- 無断で自家採種はできません。
令和8年産飼料用米から次年度用の種子を自家採種する場合も、事前に「令和8年産新規需要米取組計画書」に記載することとなっております。
また、飼料用米の出荷先であるJA等の集荷業者には、その旨を事前(契約時)に伝えてください。
- 種子伝染性の病害の対策が必要です。
使用する種子の塩水選や種子消毒を徹底しましょう。

種子注文にあたっては、「夢あおば」、「月の光」、「あきだわら」については、各JA・集荷業者に、その他の6品種については、各地域農業再生協議会までお問い合わせをお願いします。(6品種: 「クサホナミ」、「べこあおば」、「ミズホチカラ」、「みなちから」、「モグモグあおば」、「モミロマン」)

※種子の量が限られておりますので、早めの注文をお願いします。

茨城県農業再生協議会

JAつくば市の
草刈り・伐採

業務サービス

空き地も放棄地もお任せ下さい

業務例

- ・草刈り
- ・樹木の伐採
- ・その他
(防草シート等) など

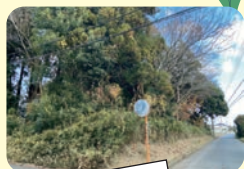

before

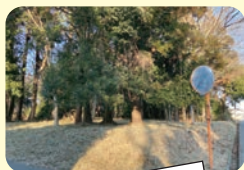

after



JAつくば市の
空き家

管理サービス

空き家の見回りもお任せ下さい

プラン例

- ・防犯、施錠確認
- ・室内換気、通水確認
- ・庭の草木チェック
- ・その他オプション など



空き家の見回りを行い、見回り結果を報告書にまとめご連絡いたします。

料金や詳細については、お気軽にお問い合わせください

お見積無料 029-857-3125

総務企画部 農住課
担当：藤本

令和8年度 JAつくば市 新茶予約申込 承り中!

新茶

予約申込

3/19まで

ご予約キャンペーン

もれなくプレゼント!!

15,000円以上で

卓上味付海苔

30,000円以上で

水出しポット

※ 数量に限りがあるため、代替品となる場合がございます。

お問い合わせ 経済部 経済課 029-857-3116

ふれあい広場

原文のまま掲載させていただきます。
 いただいております。

良く笑ふ
母の思影
目に映る

桂照子さん

朝起きて
初雪見るの
久し振り

飯村辰雄さん

ランドセル
届いた孫やすぐ背負い
走って兄に報告に行く
K・Mさん

はつもうで
初めて行った
筑波山
ロウバイの花
すでに満開

といちゃんさん

丸い餅
心もまるく
健やかに

中澤高子さん

この時世
家庭菜園
物を言う

のら坊さん

山茶花や
寒さの中で
咲き尽くす

大久保悦子さん

J Aと
切っても切れない
我が人生

遠藤淳巳さん

梅の花
雪に負けじと白く咲く
花の白さと香に誘われ
慶野栄子さん

物価高
血圧までも
お供して

上野平八郎さん

広き田の
枯れ葉ゆられる
筑波路に
筑波風や春待つ農夫
倉持今子さん

老夫婦
いつもいっしょに
葉箱
小田丸子さん

和服着た
二十才の孫は
華やいで
昭和の晴着
タンスの肥やし

飯田博子さん

つもりがつもりをもって
ふつうに学校卒業して
ふつうに働いてきたつもり
それから
ふつうに結婚して
ふつうに4人の子を育ててきたつもり
そのあとで
ふつうに退職して
ふつうに生きてきたつもり
健康にいくらか気を遣い
検査も受けてきたつもり
規則正しく生活してきたつもり
シニアサークルで動いてきたつもり
つもりつもりがつもりをもって
いまはもうりっぱなつもり
えにもいわれぬとじこもり
いだしげんさん

愛猫も
くしゃみ鼻水
花粉症

小野村たか子さん

自家製の
そばで年越し
幸つなぐ

鈴木利夫さん

米価高
御供え餅も
縮小し

木本利男さん

第32回 監事会だより

令和8年2月27日開催

<報告事項>

- (1) 令和7年度各部事業実績等報告について(各部長より報告)
- (2) 常勤監事報告(重要な会議等への出席状況報告及び情報共有報告)
- (3) 令和7年度下期内部監査業務活動報告について
- (4) 令和7年度監事会開催状況並びに令和7年度監事監査業務活動報告について

<協議事項>

- (1) 常勤理事との定期的会合(意見交換)の開催について
- (2) 会計監査人の再任(案)について
- (3) 学識経験監事候補者の同意について
- (4) 監事監査規程の一部改正及び内部統制システムに係る監事監査の実施規程の設定(案)について
- (5) 令和7年度下期書類監事監査実施(案)及び監事監査調査について

第35回 理事会だより

令和8年2月27日開催

<協議事項>

- 第1号議案 目的積立金取り崩しの追認について
- 第2号議案 宅地等供給事業実施要領の一部変更について
- 第3号議案 J A 3カ年計画(令和7年から令和9年まで)兼自己改革工程表の見直しについて
- 第4号議案 不良債権の処理方針に関する事項について
- 第5号議案 令和8年度コンプライアンス・プログラム等の策定について
- 第6号議案 役員推薦会議運営要領の変更について
- 第7号議案 学識経験役員の推薦(理事会推薦会議)について
- 第8号議案 令和7年度固定資産減損会計の適用(グルーピング方針・設定状況及び判定結果)について
- 第9号議案 税効果会計に関する事項について
- 第10号議案 令和8年度貸付金利率の最高限度について
- 第11号議案 令和8年度借入金最高限度額の決定について
- 第12号議案 令和8年度余裕金運用計画及び第1四半期余裕金運用方針について
- 第13号議案 令和8年度信用の供与等の最高限度額について
- 第14号議案 J Aバンク経営戦略シートの策定について
- 第15号議案 令和8年度(有)ファーマーズつくば事業計画について
- 第16号議案 (有)ファーマーズつくば固定資産の取得について

<報告事項>

- (1) 令和7年度決算実績及び決算書類等の状況について
- (2) 令和7年度決算資産自己査定結果及び償却・引当結果について
- (3) 令和7年度余裕金運用等にかかるリスク情報の報告について
- (4) 債権管理状況の報告について
- (5) 反社会的勢力排除対応状況報告(第4四半期)について
- (6) 不祥事件の発生に伴う行政庁への届け出について
- (7) コンプライアンス・プログラム等の進捗報告について
- (8) 取引先等苦情等処理対応報告(第4四半期)について
- (9) 将来5カ年の収支シミュレーション(成り行き・改善対策後)及び農業者の所得貢献効果額(想定)の取りまとめについて
- (10) 令和7年度くらしの活動報告及び令和8年度くらしの活動計画について
- (11) 組合員の加入・脱退の状況について
- (12) 大口貸出先の報告について
- (13) 「J Aバンクの内部管理態勢構築にかかる指針」の変更について
- (14) 有価証券について
- (15) 令和7年度産米大口出荷奨励金の支払いについて
- (16) 令和7年度内部監査業務活動報告について(下期)

アタマの体操 クロスワードパズル

出題 ● ニコリ

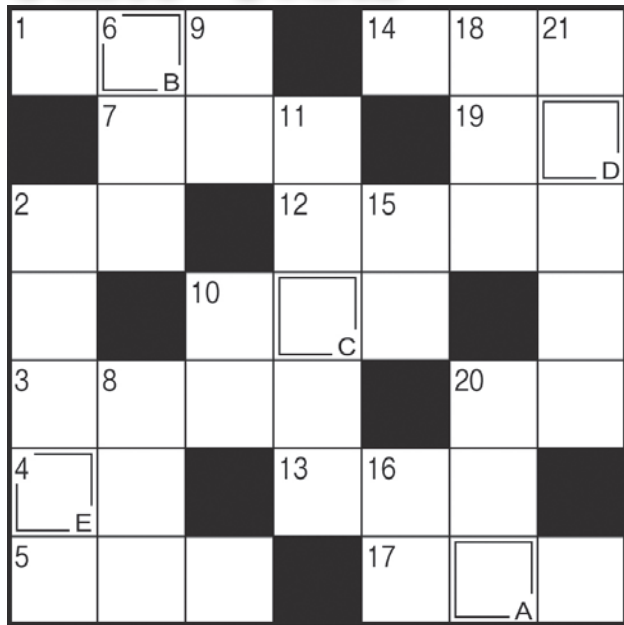

◎クイズの答え

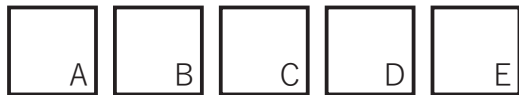

〔締め切り日〕 令和 8 年 3 月 31 日消印有効

Q 二重マスの文字を A ~ E の順に並べてできる言葉は何でしょうか？

→ヨコのカギ

- 1 お雛様にひな○○○をお供えた
- 2 力士が土俵にまくもの
- 3 オーストリアの首都
- 4 眉間に寄せるもの
- 5 スケジュール帳に書き込みます
- 7 ○○○は小説よりも奇なり
- 10 ○○○、雷、火事、親父
- 12 タロットカードや水晶玉などを使っておこないます
- 13 出身校をこういふことも
- 14 パーが紙ならチョコキは
- 17 ショートケーキの真っ赤な彩り果実
- 19 鳴門海峡には大きなものが発生
- 20 神社の参拝時に鳴らすこともあります

↓タテのカギ

- 2 卒業生代表が壇上で卒業○○○○○を受け取った
- 6 チューナーで選局して聞きます
- 8 わんこそばやじゃじゃ麺で知られる県
- 9 精算するために並びます
- 10 アルファベットの 7 番目
- 11 通知表ともいいます
- 15 走ること。ウイニング○○
- 16 日本庭園の池に似合う魚
- 18 熱波師が活躍しているところもあります
- 20 糖度計の○○○を読み取った
- 21 夫婦○○○○○で旅行に行った

※パズル正解者の中から抽選で粗品をプレゼント！
商品の発送をもって当選発表にかえさせていただきます。

こめっこエッセイ

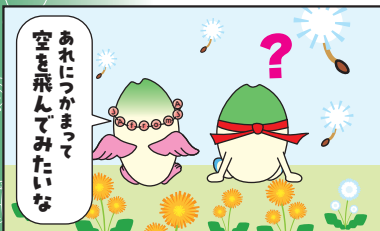
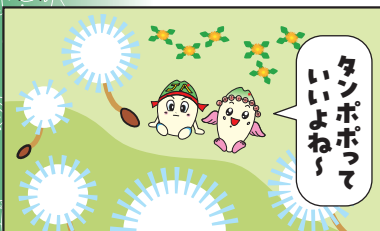

クロスワード 前号の答え



応募ハガキ記入方法

- ①パズルの答え
- ②住所・氏名・年齢
職業・電話番号
- ③作品・ご意見など

ふれあい広場に
掲載させていただく
場合があります。

〒305-0027

つくば市東岡335
JAつくば市くらし広報課
from JA 係

〈裏〉

〈表〉

作品募集中!

- 短歌、俳句、川柳
- お孫さんやペットの写真等
- 絵手紙、イラスト

…など何でもオッケーです♪

弊誌に対し、皆様からいただいた個人情報、掲載および作品確認を行う場合にのみ使用し、第三者に使用させることは一切ありません。また、ご応募頂いた作品や写真は返却希望者以外の方には返却致しませんので、ご了承をお願いします。作品や写真の返却を希望される方は、その旨ご記入ください。掲載者には抽選で粗品をお送りします。

〔締め切り日〕 令和 8 年 3 月 31 日消印有効

宛先 〒 305-0027 つくば市東岡 335 番地 JA つくば市 くらし広報課

E-mail : tsukubashi.info@ja-ibaraki.jp

令和9年度職員募集

1. 募集職種・採用予定人数

総合職 10名

2. 応募資格

高校・短大（専門学校を含む）・大学を卒業した者又は卒業見込者で、平成13年4月2日以降に生まれた者

3. 応募書類

(1) エントリーシート兼履歴書

①当組合指定様式A4用紙2枚 当組合ホームページよりダウンロードし、郵送で提出

②マイナビ2027から応募

(マイナビ用エントリーシートをマイナビサイト上で提出)

①、②いずれかでご提出をお願いします。

(2) 卒業（見込）証明書 ※準備でき次第ご提出をお願いします

(3) 学業成績証明書 ※第三次選考時にご提出をお願いします

4. 応募受付期間

・採用予定人数に達するまで通年で募集

※予定人数に達した場合は当組合ホームページおよびマイナビサイト上で通知いたします。

5. 選考方法

(1) 第一次選考（書類審査）

※応募書類が不備の場合二次選考は受けられません。

(2) 第二次選考（web試験：基礎能力検査、性格検査）

(3) 第三次選考（人物考査）

6. 勤務条件

(1) 給与等

当組合給与規程の定めるところによります。

(2) 勤務時間 8：30～17：00

(3) 休日

土・日・祝日（土曜・日曜・祝日勤務は振替休日制度による）

その他各種休暇制度あり

7. その他

(1) 採用決定通知、その他連絡は直接本人に行います。

(2) ご不明な点は、下記担当者までお問い合わせ下さい。

申込・問合せ先

〒305-0027 つくば市東岡335番地

つくば市農業協同組合 総務企画部 担当：石川・光田

TEL 029-857-3111 E-mail tsukubashi.info@ja-ibaraki.jp

電話・Eメールでお問い合わせください。

JAの職員採用選考における個人情報の取り扱い

①受験申込に際し提供された個人情報は、採用選考に伴う業務のみに使用し、その他の目的には利用しません。

②個人情報は、採用試験業務が終了したのちにはJAの規定に基づき破棄します。応募書類については、返却はいたしませんので予めご了承下さい。

③個人情報は、試験業務の一部を委託するJA茨城県中央会に対して採用選考上必要な範囲に限定して提供します。

休日ローン相談会

ローンのご相談はJAへ



住宅ローン

住宅の新築・購入(中古住宅を含む)、リフォーム等



マイカーローン

車の購入、免許取得、車検、車庫建設等



教育ローン

入学金・授業料・教育に関する資金



多目的ローン

生活に必要な資金全般

※他金融機関からの借換も対応します。

開催場所 **ローンセンター**
茨城県つくば市東岡335
TEL:029-857-3130

日程 4月12日(日) 10:00~17:00
5月10日(日) 10:00~17:00

※予約制となりますので、事前にご連絡をお願いします。
(ローンセンターは水曜日定休日となります)

車両センター 閉店のお知らせ

平素より格別のご愛顧を賜り厚く御礼を申し上げます。

さて、当センターは

2026年3月31日(火)

をもって閉店する運びとなりました。

組合員・利用者様には大変ご迷惑をお掛け致しますが何卒ご理解の程よろしくお願い致します。
これまで当センターをご利用いただき重ねて感謝申し上げます。

なお、閉店について、何かご不明な点等ありましたら、下記までお問い合わせ下さい。

JA つくば市

本店 経済部 TEL.029-857-3116

車両センター TEL.029-867-0219

あなたのアイデアで
つくば市の野菜の魅力を発信

つくば市産野菜を使った料理

レシピ コンテスト

開催!

「野菜をもっとおいしく、もっと楽しく」
家庭で作れるオリジナルレシピを募集します!

募集期間 2026年1月1日～3月31日

募集条件 つくば市で採れた野菜を使った料理であればOK
(栽培方法や種類の制限はありません)

募集内容

- レシピ名
- 材料と分量
- 作り方(手順)
- 完成料理の写真(1枚以上)
- 使用したつくば市産野菜の名前



各賞

- 最優秀賞
- 野菜たっぷり! お魚賞
- 野菜たっぷり! お肉賞
- レンジでチン賞
- お弁当にぴったり賞
- お酒に合うで賞
- キッチンカー賞

受賞者には素敵な賞品をプレゼント!

- ・ ディズニーペアチケット
- ・ 精米詰め合わせ
- ・ A-coop 商品詰め合わせ など

応募方法

レシピと写真を同封または添付して
郵送またはメールで送ってください

宛先

JA つくば市営農部 企画産直課
住所 〒305-0027 茨城県つくば市東岡 335
メールアドレス tsukubashi.einou@ja-ibaraki.jp

自動車購入・車検等の費用はもちろん、
免許取得やカー用品購入にも対応

Jマイカーローンキャンペーン

2026年7月31日(金)まで

キャンペーン金利
変動金利

年 **2.50%**

さらに

基準金利 年 5.05% (変動金利・保証料別)

下記条件2つ以上該当で年最大 1.00% 引下げ

- ① 給与振込指定の新規契約、または既存契約
- ② 家族(非同居含む)による年金口座振込指定の新規契約、または既存契約
- ③ JAカード(クレジット)の新規契約、または既存契約
- ④ ネットバンク(IB)の新規契約、または既存契約
- ⑤ 当JA各種ローン・農業資金の既存契約者

さらに

引下条件適用で
変動金利(保証料別)

年 **1.50%**

子育て応援キャンペーン

18歳以下の子、または教育機関に
就学している親に限り▲0.10%

年 **1.40%**

商品詳細につきましては、最寄りの支店もしくはローンセンターまでお問い合わせください。

ローンセンター つくば市東岡 335 TEL: 029-857-3130

各種ローンの事前審査はインターネットから
QRコードからWebサイトを開き必須事項を入力してください。



※提供金利は市況により変動することもあります。

JAの自動車共済からのお知らせ

24時間365日安心対応

もし車の事故・故障トラブルがあった時には、
フリーダイヤル安心サービスへ。

事故等の場合には

【JA共済事故受付センター】ジ コ は ク ミ アイ

☎ 0120-258931

レッカー移動や故障時の応急対応が必要な場合には

【JA共済サポートセンター】レッカーロードサービスはク ミ アイ

☎ 0120-063931

- 電話料金は無料です。公衆電話につきましては、電話をおかけになる時の10円は必要ですが、かけ終わると戻ります。
- 携帯電話・PHSからご利用いただけます。
- サービスのご利用条件、提供範囲等、詳細については「ご契約のしおり・約款」をご参照ください。

連絡できるアプリから



Android QR



iOS QR



セレモニーセンター

事前相談承っております

24時間
年中無休
対応

TEL.029-863-5000

E-mail: tsukubashi.ceremony@ja-ibaraki.jp

お客様に合わせた様々なプランをご用意しております。

- ・葬祭セットコースにはご葬儀の際、セレモニースタッフが司会進行とご会葬者への気配り等をさせていただきます。
- ・家族葬、自宅葬、寺葬のプランやその他花祭壇等ご要望に応じたご葬儀のプランもご用意いたします。
- ・セットコース料金の他、霊柩車、送迎バス、お写真、ドライアイス等、別途料金にて承ります。
- ・24時間、病院・施設ホーム等からのご遺体搬送をお手伝いいたします。

アフターサービスの一環として、各種法事ギフト品をはじめ、お位牌、仏壇、墓石の取扱い、ご相談を承っております。

つくばメモリアルホール小式場に加え、大式場(午前のみ)
においても花祭壇の対応が可能となりました。



ホームページは
こちらから



from JA
【FROM・ジェイエイ】

発行人 代表理事組合長 関 喜幸

発行所 つくば市農業協同組合 〒305-0027 つくば市東岡 335

印刷 株式会社デジタル印刷

編集 総務企画部 くらし広報課

TEL:029-857-3111 FAX:029-857-3925

E-mail:tsukubashi.info@ja-ibaraki.jp URL:http://www.ja-tukuba.jp

